METODE PELAKSANAAN PEKERJAAN

BELANJA CETAK (CETAK SEKURITI SURAT KETETAPAN KEWAJIBAN PEMBAYARAN (SKKP))

I. PENDAHULUAN

PT. Pura Barutama adalah perusahaan percetakan terintegrasi yang telah berpengalaman serta memiliki mesin dan peralatan yang lengkap. Dengan berdasarkan pengalaman dan sumber daya manusia yang memiliki kemampuan produksi yang handal, optimis akan mampu menyajikan hasil produksi dengan kualitas baik dan tepat waktu. Dengan alur setiap tahapan produksi dikondisikan sedemikan rupa sehingga proses bisa berjalan secara terkendali dan termonitor dengan baik yang bertujuan menghasilkan produk berkualitas baik.

PT. Pura Barutama akan menyelesaikan seluruh pelaksanaan pekerjaan Pengadaan Belanja Cetak (Cetak Sekuriti Surat Ketetapan Kewajiban Pembayaran (SKKP)) sejumlah **15.250.000 Set** dengan jangka waktu penyelesaian pekerjaan sesuai kontrak pembelian untuk kurun waktu tahun anggaran 2022 – 2024 yang terbagi dalam 4 tahap dengan ketentuan tanggal penyerahan pekerjaan setiap tahap dihitung 50 hari kalender dari tanggal penerbitan spmk masing-masing tahap sebagai berikut :

1. Tahap I : Sebanyak 3.812.500 set, sejak Surat Perintah Mulai Kerja Tahap I diterbitkan
2. Tahap II : Sebanyak 3.812.500 set, sejak Surat Perintah Mulai Kerja Tahap II diterbitkan
3. Tahap III : Sebanyak 3.812.500 set, sejak Surat Perintah Mulai Kerja Tahap III diterbitkan
4. Tahap IV : Sebanyak 3.812.500 set, sejak Surat Perintah Mulai Kerja Tahap IV diterbitkan

Head Office: Jl. AKBP Agil Kusumadya 203. Kudus 59347. Indonesia
Phone: (062-291) 444361/444363 (hunting 30 lines). Fax: (062-291) 444403/432586

ISO Certified Company

II. ALUR PRODUKSI

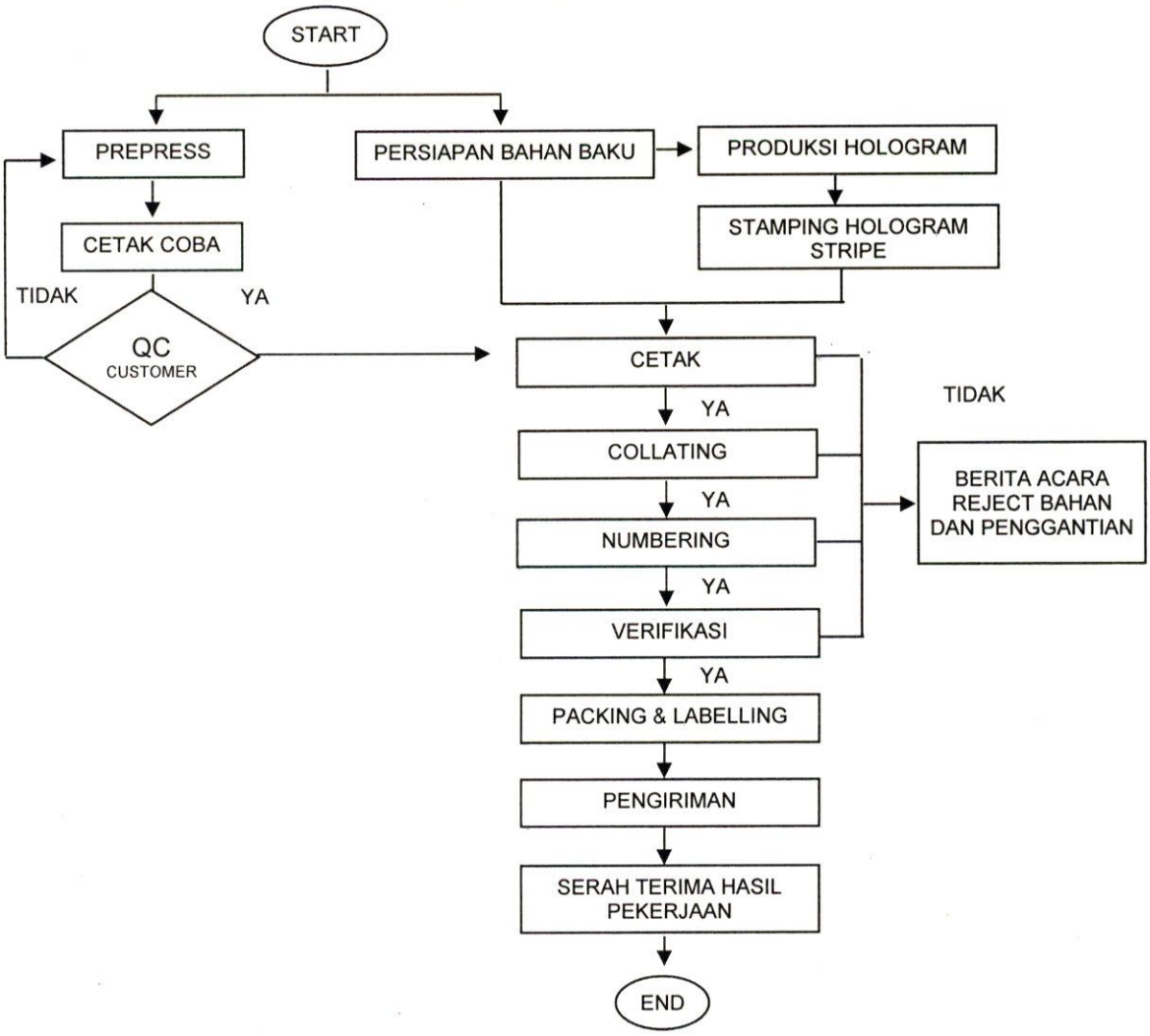

Setiap flow diiringi kendali mutu oleh petugas QC yang bertujuan untuk mengkontrol kualitas sehingga apabila ditemukan produk yang menyimpang segera bisa dilakukan perbaikan atau pemisahan agar tidak tercampur dengan produk yang baik. Skema pelaksanaan produksi memuat tahapan produksi yang dilengkapi dengan pelaporan dengan memperhatikan item - item yang menyangkut spesifikasi teknis yang dipersyaratkan, hal ini untuk mempermudah dalam memonitoring pada waktu produksi berjalan.

Head Office: Jl. AKBP Agil Kusumadya 203. Kudus 59347. Indonesia
Phone: (062-291) 444361/444363 (hunting 30 lines). Fax: (062-291) 444403/432586

ISO Certified Company

III. TAHAPAN DAN ANALISA PRODUKSI

Tahapan dan Analisa produksi untuk pekerjaan Belanja Cetak (Cetak Sekuriti Surat Ketetapan Kewajiban Pembayaran (SKKP)) adalah sebagai berikut:

1. Persiapan Bahan Baku dan Bahan Pembantu

- Proses persiapan bahan baku dan bahan pembantu dimulai sejak diterbitkannya SPMK kepada PT Pura Barutama.
- Bahan baku berupa kertas sekuriti, kertas SCCB Middle, kertas NCR Middle dan kertas NCR Bottom disuplai oleh PT. Pura Barutama unit Kertas.
- Rincian kebutuhan bahan baku kertas untuk tiap tahap adalah sebagai berikut:

  Oplaag 3.812.500 set setara dengan 4.003.125 set (incl waste 5%) / 1.000.782 ply isi 4

  Lembar 1

  Bahan = Kertas sekuriti 80 gram/m^2 lebar bahan 25 cm
  Jumlah bahan = 4.003.125 x 0,0762 = 305.038,13 meter
  Berat bahan = 305.038,13 x 0,08 x 0,25 = 6.100,76 kg

  Lembar 2

  Bahan = Kertas SCCB Middle 55 gram/m^2 lebar bahan 24,1 cm
  Jumlah bahan = 4.003.125 x 0,0762 = 305.038,13 meter
  Berat bahan = 305.038,13 x 0,055 x 0,241 = 4.043,28 kg

  Lembar 3

  Bahan = Kertas NCR Middle 50 gram/m^2 lebar bahan 24,1 cm
  Jumlah bahan = 4.003.125 x 0,0762 = 305.038,13 meter
  Berat bahan = 305.038,13 x 0,050 x 0,241 = 3.675,71 kg

  Lembar 4

  Bahan = Kertas NCR Bottom 55 gram/m^2 lebar bahan 24,1 cm
  Jumlah bahan = 4.003.125 x 0,0762 = 305.038,13 meter
  Berat bahan = 305.038,13 x 0,055 x 0,241 = 4.043,28 kg

- Hologram diproduksi oleh PT. Pura Barutama unit Hologram.

  Produksi hologram untuk Surat Ketetapan Kewajiban Pembayaran (SKKP) untuk masing – masing tahap dilakukan dengan bahan sejumlah:

  - Kebutuhan 3.812.500 pcs setara dengan 4.003.125 pcs (incl waste 5%)

➢ Produksi dijalankan secara roll dengan lebar 1 cm dengan kebutuhan bahan

= 4.003.125 pcs x 7,62 cm

= 30.503.812,5 cm (305.038,13 m)

Proses produksi dan stamping hologram pada security paper membutuhkan waktu selama 7 (tujuh) hari untuk masing-masing tahap.

- Tinta
- Box diproduksi oleh PT. Pura Barutama unit Pura Box dengan perhitungan kebutuhan sebagai berikut:

No	Tahap	Oplaag	Kebutuhan	
			Plastik (1 pack @ 1.000 set)	Box (1 Box @ 1.000 set)
1	Tahap I	3.812.500 set	3.813 pcs	3.813 pcs
2	Tahap II	3.812.500 set	3.813 pcs	3.813 pcs
3	Tahap III	3.812.500 set	3.813 pcs	3.813 pcs
4	Tahap IV	3.812.500 set	3.813 pcs	3.813 pcs
Jumlah		**15.250.000 set**	**15.252 pcs**	**15.252 pcs**

- Disamping melakukan persiapan bahan baku dan bahan pembantu, dilaksanakan juga persiapan peralatan dan area produksi, sehingga kendala saat produksi berjalan dapat diminimalisir.
- Seluruh proses persiapan bahan baku dan bahan pembantu membutuhkan total waktu **7 (tujuh)** hari.

2. Pracetak

Proses pracetak meliputi prepress dan pembuatan plat cetak dengan pembagian kerja sebagai berikut:

- Proses prepress diawali dengan pembuatan desain oleh tenaga ahli desain grafis dengan menggunakan komputer design & grafis dilanjutkan dengan proses layout dan montase menggunakan aplikasi komputer.
- Hasil layout yang terbentuk di komputer ditransfer ke dalam bentuk file postscript dan di kirimkan langsung ke mesin Computer To Plate (CTP) untuk menghasilkan plate cetak sesuai dengna jenis mesin cetak yang dipergunakan serta jumlah plat cetak yang dibutuhkan. Proses ini dilakukan oleh tenaga ahli CTP.

- Total waktu yang dibutuhkan untuk pracetak (pembuatan desain dan pembuatan plat) adalah **7 (tujuh)** hari.

3. Cetak Coba

Pada tahap cetak coba, perusahaan membuat sample (proof print) menggunakan bahan sesuai spesifikasi yang ditentukan untuk dimintakan persetujuan. Cetak coba diajukan pada hari ke-3 dan diharapkan hasil persetujuan cetak coba dapat diterima pada hari ke-6 sehingga proses produksi dapat segera dilaksanakan. Hasil persetujuan cetak coba akan menjadi acuan untuk proses produksi masal. Total waktu yang dibutuhkan untuk proses cetak coba adalah **4 (empat)** hari.

4. Produksi

proses produksi dilaksanakan setelah cetak coba mendapatkan persetujuan dengan pembagian kerja sebagai berikut:

a. Cetak Lembar 1

- Jumlah mesin = 1 unit
- Jam kerja efektif = 14 jam/hari
- Kapasitas per mesin = 10.000 ply / jam
- Jumlah yang dikerjakan = 1.000.782 ply @ 4 pcs
- Waktu yang dibutuhkan = $\frac{\text{1.000.782 ply @ 4 pcs}}{\text{10.000 ply/jam x 1 unit}}$ = 100,08 jam (**8 hari**)

b. Cetak lembar 2

- Jumlah mesin = 2 unit
- Jam kerja efektif = 20 jam/hari
- Kapasitas per mesin = 10.000 ply
- Jumlah yang dikerjakan = 1.000.782 ply @ 4 pcs
- Waktu yang dibutuhkan = $\frac{\text{1.000.782 ply @ 4 pcs}}{\text{10.000 ply/jam x 2 unit}}$ = 50,04 jam (**3 hari**)

c. Cetak lembar 3

- Jumlah mesin = 2 unit
- Jam kerja efektif = 20 jam/hari
- Kapasitas per mesin = 10.000 ply
- Jumlah yang dikerjakan = 1.000.782 ply @ 4 pcs
- Waktu yang dibutuhkan = $\frac{\text{1.000.782 ply @ 4 pcs}}{\text{10.000 ply/jam x 2 unit}}$ = 50,04 jam (**3 hari**)

d. Cetak lembar 4

- Jumlah mesin = 2 unit
- Jam kerja efektif = 20 jam/hari
- Kapasitas per mesin = 10.000 ply
- Jumlah yang dikerjakan = 1.000.782 ply @ 4 pcs
- Waktu yang dibutuhkan = $\frac{\text{1.000.782 ply @ 4 pcs}}{\text{10.000 ply/jam x 2 unit}}$ = 50,04 jam (**3 hari**)

e. Collating

Dilakukan proses penyusunan (collating) lembar 1 sampai dengan lembar 4 sesuai urutan dengan perhitungan waktu sebagai berikut :

- Jumlah mesin = 2 unit
- Jam kerja efektif = 7 jam/hari
- Kapasitas per mesin = 8.000 ply/jam
- Jumlah yang dikerjakan = 1.000.872 Ply
- Waktu yang dibutuhkan = $\frac{\text{1.000.782 ply}}{\text{8.000 ply/jam x 2 unit}}$ = 62,55 jam (**9 hari**)

f. Numbering

Proses numbering berupa Nomerator ganda memuat perpaduan angka dan abjad terdiri dari 12 digit angka, dengan pola font angka empat digit bergradasi berupa font ukuran besar dan font ukuran kecil secara periodik sesuai nomor ganjil dan genap,

sedangkan bentuk font abjad kecil semua dilakukan dengan perhitungan waktu sebagai berikut:

- Jumlah mesin = 3 unit
- Jam kerja efektif = 20 jam/hari
- Kapasitas per mesin = 3.500 set/jam
- Jumlah yang dikerjakan = 4.003.125 set
- Waktu yang dibutuhkan $= \frac{4.003.125 \text{ set}}{3.500 \text{ set/jam} \times 3 \text{ unit}} = 381{,}25$ jam (**20 hari**)

g. Verifikasi

Proses verifikasi meliputi pemeriksaan, penghitungan dan sortir yang dilakukan secara manual dengan menyediakan jumlah karyawan yang memadai. Proses ini menitik beratkan pada verifikasi kualitas hasil cetakan, hologram, kesesuaian nomorator serta ketelitian penghitungan.

Adapun perhitungan waktu untuk proses verifikasi adalah sebagai berikut:

- Jumlah personil = 10 orang
- Jam kerja efektif = 10 jam/hari
- Output per personil = 2.000 set/jam
- Jumlah yang dikerjakan = 4.003.125 set
- Waktu yang dibutuhkan $= \frac{4.003.125 \text{ set}}{2.000 \text{ set/jam} \times 10 \text{ orang}} = 200{,}16$ jam (**21 hari**)

h. Packing & Labelling

Proses pengepakan (packing) sekaligus pemberian label identitas seusai dengan isi di dalam kemasan (labelling) dilakukan secara manual. Pengepakan dilakukan sebagai berikut:

- 1 Pak kemasan berisi 100 set dengan dibungkus plastik
- Dimasukkan ke dalam dos
- Diluar dos diberi cover SKKP dan dicantumkan numerator

Adapun Perhitungan waktu untuk proses packing & labelling adalah sebagai berikut:

- Jumlah personil = 5 orang
- Jam kerja efektif = 10 jam/hari
- Output per personil = 5.000 set/jam
- Jumlah yang dikerjakan = 3.812.500 set
- Waktu yang dibutuhkan = $\frac{3.812.500 \text{ set}}{5.000 \text{ set/jam} \times 5 \text{ orang}}$ = 152,5 jam (**16 hari**)

IV. PENGIRIMAN DAN SERAH TERIMA HASIL PEKERJAAN

Proses pengiriman pekerjaan Belanja Cetak (Cetak sekuriti Surat Ketetapan Kewajiban Pembayaran (SKKP)) ke gudang BAPENDA Provinsi Jawa Tengah, Jl. Pemuda No. 1 Semarang dapat dilaksanakan pada hari ke-42 (empat puluh dua) dihitung mulai dari tanggal penerbitan Surat Perintah Mulai Kerja (SPMK) pada masing-masing tahap. Penyerahan pekerjaan diserahkan/diterima franco gudang Badan Pengelola Pendapatan Daerah Provinsi Jawa Tengah, Jl. Pemuda No. 1 Semarang, dibuktikan dengan Berita Acara Serah Terima Hasil Pekerjaan. Seluruh proses pelaksanaan pekerjaan, pengiriman hingga serah terima hasil pekerjaan akan berakhir sesuai jangka waktu penyelesaian pekerjaan yang ditetapkan dalam dokumen pengadaan.

Kudus, 30 Desember 2021
PT. Pura Barutama

PT. Pura Barutama
JL. AKBP AGIL KUSUMADYA 203
TELP. (0291) 444361 - 5
KUDUS

Johanes Slamet Harjanto
Direktur Utama